# RIEL 3MTS 1EF

INTERIOR - RIELES - RIEL

Leuk. ILUMINACIÓN



image

DIBUJO TÉCNICO

6586-6587-6610-7242-6611-7241-6582-6583-6584-6585-dibujo.webp

## ESPECIFICACIONES TÉCNICAS

| | |
|---|---|
| SKU | Negro: 6583 \| Blanco: 6582 |
| Material | Aluminio |
| Color producto | Negro Brillante \| Blanco Brillante |
| Dimensión producto | 34 x 17 x 3000 mm |
| Alimentación | 220 Vac |
| Frecuencia | 50 Hz |
| Fijación | Embutir, Aplicar, Suspender |
| Garantía | 3 Años |
| Índice de protección | IP20 |
| Clase de aislación | Clase I |
| Medida | 300cm |

## INFORMACIÓN COMPLEMENTARIA

CAD

ARCHIVO CAD

# RIEL 2MTS 1EF

INTERIOR - RIELES - RIEL



image

DIBUJO TÉCNICO

6586-6587-6610-7242-6611-7241-6582-6583-6584-6585-dibujo.webp

## ESPECIFICACIONES TÉCNICAS

| | |
|---|---|
| SKU | Negro: 6585 \| Blanco: 6584 |
| Material | Aluminio |
| Color producto | Negro Brillante \| Blanco Brillante |
| Dimensión producto | 34 x 17 x 2000 mm |
| Alimentación | 220 Vac |
| Frecuencia | 50 Hz |
| Fijación | Embutir, Aplicar, Suspender |
| Garantía | 3 Años |
| Índice de protección | IP20 |
| Clase de aislación | Clase I |
| Medida | 200cm |

## INFORMACIÓN COMPLEMENTARIA

CAD

ARCHIVO CAD

# RIEL 1MT 1EF

INTERIOR - RIELES - RIEL



image

DIBUJO TÉCNICO

6586-6587-6610-7242-6611-7241-6582-6583-6584-6585-dibujo.webp

## ESPECIFICACIONES TÉCNICAS

| | |
|---|---|
| SKU | Negro: 6587 \| Blanco: 6586 |
| Material | Aluminio |
| Color producto | Negro Brillante \| Blanco Brillante |
| Dimensión producto | 34 x 17 x 1000 mm |
| Alimentación | 220 Vac |
| Frecuencia | 50 Hz |
| Fijación | Embutir, Aplicar, Suspender |
| Garantía | 3 Años |
| Índice de protección | IP20 |
| Clase de aislación | Clase I |
| Medida | 100cm |

## INFORMACIÓN COMPLEMENTARIA

CAD

ARCHIVO CAD

# ALIMENTACION EXTREMO POWER 1EF

INTERIOR - RIELES - UNIÓN



image

DIBUJO TÉCNICO

6564-6565dibujo.webp

## ESPECIFICACIONES TÉCNICAS

| | |
|---|---|
| SKU | Negro: 6565 \| Blanco: 6564 |
| Material | Policarbonato (PC) |
| Color producto | Negro Mate \| Blanco Mate |
| Dimensión producto | 35 x 108 x 17 mm |
| Alimentación | 220 Vac |
| Frecuencia | 50 Hz |
| Garantía | 3 Años |
| Índice de protección | IP20 |
| Clase de aislación | Clase I |

## INFORMACIÓN COMPLEMENTARIA

CAD

ARCHIVO CAD

# UNION C/MOVIMIENTO 1EF

INTERIOR - RIELES - UNIÓN

Leuk ILUMINACIÓN



image

DIBUJO TÉCNICO

6570-6571dibujo.webp

## ESPECIFICACIONES TÉCNICAS

| | |
|---|---|
| SKU | Negro: 6571 \| Blanco: 6570 |
| Material | Policarbonato (PC) |
| Color producto | Negro Mate \| Blanco Mate |
| Dimensión producto | 35 x 195 x 17 mm |
| Alimentación | 220 Vac |
| Frecuencia | 50 Hz |
| Garantía | 3 Años |
| Índice de protección | IP20 |
| Clase de aislación | Clase I |

## INFORMACIÓN COMPLEMENTARIA

CAD

ARCHIVO CAD

# UNION CRUZ 1EF

INTERIOR - RIELES - UNIÓN

Leuk ILUMINACIÓN

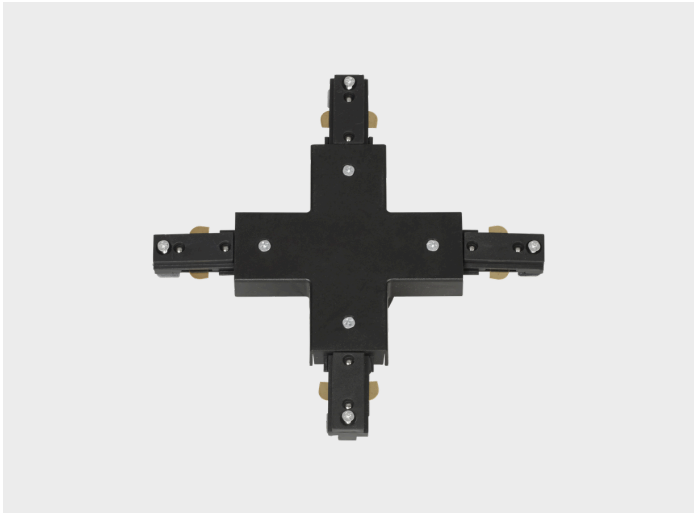

image

DIBUJO TÉCNICO

6572-6573dibujo.webp

## ESPECIFICACIONES TÉCNICAS

| | |
|---|---|
| SKU | Negro: 6573 \| Blanco: 6572 |
| Material | Policarbonato (PC) |
| Color producto | Negro Mate \| Blanco Mate |
| Dimensión producto | 177 x 177 x 17 mm |
| Alimentación | 220 Vac |
| Frecuencia | 50 Hz |
| Garantía | 3 Años |
| Índice de protección | IP20 |
| Clase de aislación | Clase I |

## INFORMACIÓN COMPLEMENTARIA

CAD

ARCHIVO CAD

# UNION T 1EF

INTERIOR - RIELES - UNIÓN

Leuk ILUMINACIÓN

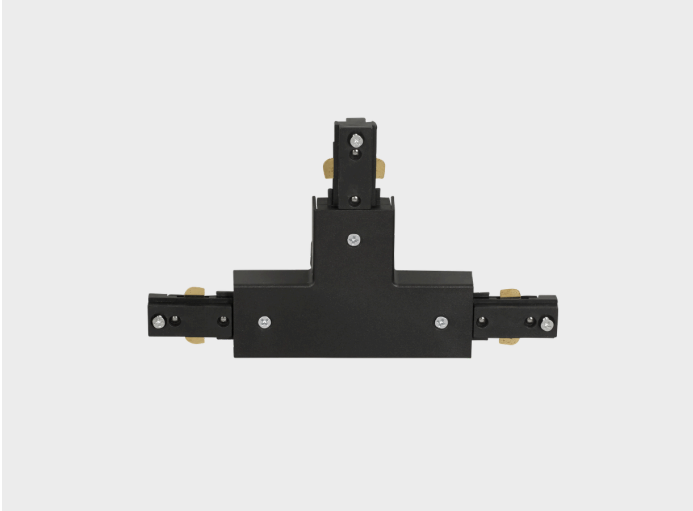

image

DIBUJO TÉCNICO

6574-6575dibujo.webp

## ESPECIFICACIONES TÉCNICAS

| | |
|---|---|
| SKU | Negro: 6575 \| Blanco: 6574 |
| Material | Policarbonato (PC) |
| Color producto | Negro Mate \| Blanco Mate |
| Dimensión producto | 106 x 177 x 17 mm |
| Alimentación | 220 Vac |
| Frecuencia | 50 Hz |
| Garantía | 3 Años |
| Índice de protección | IP20 |
| Clase de aislación | Clase I |

## INFORMACIÓN COMPLEMENTARIA

CAD

ARCHIVO CAD

# UNION L 1EF

INTERIOR - RIELES - UNIÓN



image

DIBUJO TÉCNICO

6576-6577dibujo.webp

## ESPECIFICACIONES TÉCNICAS

| | |
|---|---|
| SKU | Negro: 6577 \| Blanco: 6576 |
| Material | Policarbonato (PC) |
| Color producto | Negro Mate \| Blanco Mate |
| Dimensión producto | 106 x 106 x 17 mm |
| Alimentación | 220 Vac |
| Frecuencia | 50 Hz |
| Garantía | 3 Años |
| Índice de protección | IP20 |
| Clase de aislación | Clase I |

## INFORMACIÓN COMPLEMENTARIA

CAD

ARCHIVO CAD

# UNION LINEAL POWER 1EF

INTERIOR - RIELES - UNIÓN



image

DIBUJO TÉCNICO

6578-6579dibujo.webp

## ESPECIFICACIONES TÉCNICAS

| | |
|---|---|
| SKU | Negro: 6579 \| Blanco: 6578 |
| Material | Policarbonato (PC) |
| Color producto | Negro Mate \| Blanco Mate |
| Dimensión producto | 35 x 177 x 17 mm |
| Alimentación | 220 Vac |
| Frecuencia | 50 Hz |
| Garantía | 3 Años |
| Índice de protección | IP20 |
| Clase de aislación | Clase I |

## INFORMACIÓN COMPLEMENTARIA

CAD

ARCHIVO CAD

# UNION LINEAL 1EF

INTERIOR - RIELES - UNIÓN

Leuk ILUMINACIÓN



image

DIBUJO TÉCNICO

6580-6581dibujo.webp

## ESPECIFICACIONES TÉCNICAS

| | |
|---|---|
| SKU | Negro: 6581 \| Blanco: 6580 |
| Material | Policarbonato (PC) |
| Color producto | Negro Mate \| Blanco Mate |
| Dimensión producto | 35 x 79 x 17 mm |
| Alimentación | 220 Vac |
| Frecuencia | 50 Hz |
| Garantía | 3 Años |
| Índice de protección | IP20 |
| Clase de aislación | Clase I |

## INFORMACIÓN COMPLEMENTARIA

CAD

ARCHIVO CAD

# RIELES 1EF

INTERIOR | ACCESORIOS



SKU 6563 - KIT SUSPENSION RIEL



SKU 6567 - TAPA 1EF NEGRO
SKU 6566 - TAPA 1EF BLANCO



SKU 6569 - ADAPTADOR 1EF NEGRO
SKU 6568 - ADAPTADOR 1EF BLANCO



SKU 6644 - HOUSING 1EF 1MT NEGRO
SKU 6645 - HOUSING 1EF 1MT BLANCO



SKU 6646 - HOUSING 1EF 2MTS NEGRO
SKU 6647 - HOUSING 1EF 2MTS BLANCO



SKU 6648 - HOUSING 1EF 3MTS NEGRO
SKU 6649 - HOUSING 1EF 3MTS BLANCO



SKU 6689 - ALIMENTACION CENTRAL 1EF NEGRO
SKU 6688 - ALIMENTACION CENTRAL 1EF BLANCO



SKU 6811 - COBERTOR RIEL 1MT NEGRO
SKU 6810 - COBERTOR RIEL 1MT BLANCO



SKU 7171 - ADAPTADOR HEMBRA 1EF II NEGRO
SKU 7172 - ADAPTADOR HEMBRA 1EF II BLANCO

image

SIN FOTO

SKU 7606 - ALIMENTACION CENTRAL 1EF II

image

SIN FOTO

SKU 7607 - ALIMENTACION CENTRAL 1EF II



SKU 6697 - FLORON LINEAL NEGRO
SKU 6698 - FLORON LINEAL BLANCO



SKU 7228 - CABLE TENSOR CORRIENTE 7MTS